

Castellote+  
Arquitectos



Formado a mediados de 2014 por miembros con años de experiencia en el ámbito de la construcción, abarcando desde la arquitectura residencial hasta la comercial, tanto en el plano de la construcción como en el de la gestión.

Contamos con amplios respaldos Técnicos y de Servicios que avalan nuestro propósito de lograr una gran calidad en el diseño de nuestros trabajos y enfocar nuestro esfuerzo hacia una mejor y más completa atención a nuestros clientes.

Todo esto es posible ya que la experiencia de los componentes del grupo, permite ofrecer la mejor calidad y respuesta en cada caso.

La idea fundamental es cooperar en el control y la responsabilidad del proyecto en su conjunto, de una forma total y definitiva, evitando así la ruptura, por falta de coordinación y comunicación, de los aspectos más importantes entre la concepción arquitectónica y la realización de la obra.

Hemos trabajado, o colaborado con las grandes empresas del sector, tanto nacionales como internacionales, tales como:



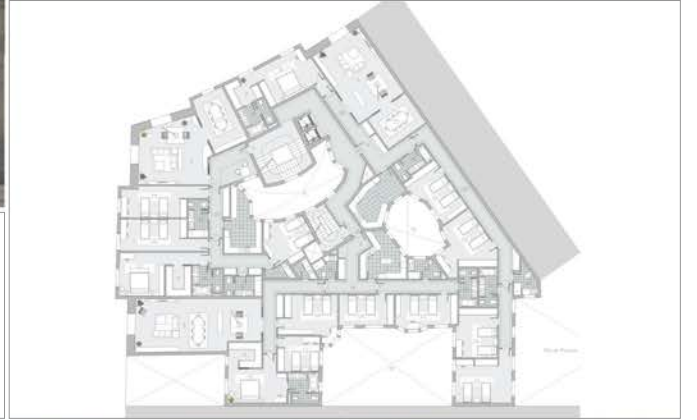

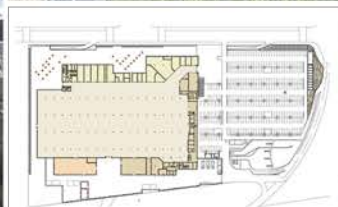
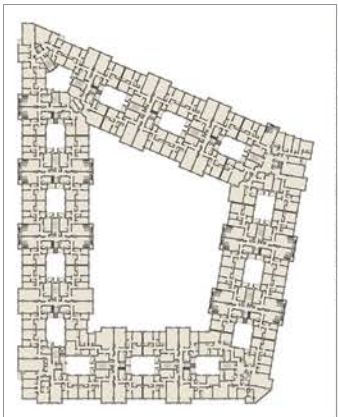
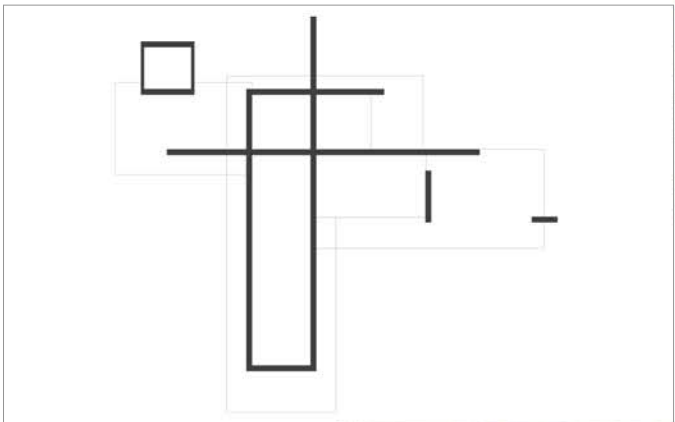

Castellote+  
Arquitectos



t: + 34 917 321 421  
contact@castellotearch.com  
Web: www.castellotearch.com  
Calle Enrique Larreta 3  
Bajo A 28036 Madrid

## Trabajos realizados

### Planeamiento y Urbanización

#### Estudios de Detalle

- Estudio de Detalle en Getafe Norte (ED-4T), Madrid.
- Estudio de Detalle del 11.8 " Avenida de los Poblados, Madrid.
- Estudio de Detalle del Sector 5 en Huecas, Toledo.
- Estudio de Detalle en Laredo, Cantabria.
- Modificación de la zona A, del APD-12-4, con modificación del Plan General de Ordenación Urbana de Madrid.
- Estudio de Detalle de la Unidad de Actuación nº 14 del Plan General de Ponferrada, León.
- Estudio de Detalle de la Unidad de Actuación nº 4 de Majadahonda, Madrid.
- Estudio de Detalle de la Parcela en la Ctra. De Cala Graciosa/n Can Basa Roixa, Ibiza.
- Estudio de Detalle de la Parcela "N" sector SAU-A en San Martín de la Vega, Madrid.
- Modificación Estudio de Detalle c/ Ibarra nº 8, Madrid.
- Estudio de Detalle de la Parcela "A" sector SAU-A en San Martín de la Vega, Madrid.
- Estudio de Detalle Manzana "J" Sector SAU-A en San Martín de la Vega, Madrid.

#### Urbanizaciones

- Urbanización en Alcorcon, Madrid.
- Urbanización y Adecuación de calles en Torrelaguna, Madrid.
- Urbanización del 3 viviendas unifamiliares en Becerril de la Sierra, Madrid.
- Urbanización de la Plaza de la Casa del Mar en Colindres, Cantabria.
- Urbanización del APD-12-4, para el IVIMA, Madrid.
- Urbanización del A.P.R. 05.05 "Duque de Pastrana", Madrid.
- Urbanización del A.P.E. 06.07 "Calle Ricardo Gutiérrez", Madrid.

#### Planes Especiales

- Plan Especial y Delimitación de Suelo Urbano en el Conjunto Histórico de Barcena Mayor, Cantabria.
- Plan Especial para cambio de uso de Edificio Industrial a Residencial en la c/Algorta, Madrid.

### Segregaciones, Agrupaciones y Reparcelaciones

- Agrupación de parcelas en la Manzana S -6, del Area de Oportunidad de Majadahonda, Madrid.
- Segregación de la parcela nº 32, Urb. Airesol, Majadahonda, Madrid.
- Segregación de parcela "D" entre la calles Pablo Solozabal, Avda. de la Comunidad de Madrid y calle Buero Vallejo en el SAU-B en San Martín de la Vega, Madrid.
- Agrupación y Segregación de parcelas en la c/ Constantino Rodríguez, en Pozuelo de Alarcon, Madrid.
- Reparcelación de la Unidad de Ejecución A.P.R. 06.05 "Calle Matadero", Madrid.
- Reparcelación finca RU-4C en la c/ Toscana, Madrid.

### Viviendas de Promoción Privada

- 129 Viv. en Majadahonda, Madrid.
- 1.250 Viv. en Pozo Blanco, Villaverde, Madrid.
- 96 Viv. Unifamiliares en el Polígono nº 5 en Huecas, Toledo.
- 21 Viv. en Galapagar, Madrid.
- 152 Viv. en el Polígono 21 de la Avda. de la Paz, Madrid.
- 7 Apartamentos, Locales Comerciales y Restaurante en Guía de Isora, Tenerife.
- 750 Viv. en la Vía Lusitana c/v a la Avda.de los Poblados, Madrid.
- 30 Viv. Garajes en Majadahonda, parcela "P.12.C." Madrid.
- 29 Viv. en Majadahonda, parcela "P.2.D.", Madrid.
- 34 Viv. en Ponferrada, León
- 12 Viv. en Villaverde Alto, Madrid.
- 24 Viv. en Hoyo de Manzanares, Madrid.
- 13 Viv. Unifamiliares en Becerril de la Sierra, Madrid.
- 60 Apartamentos en el Arenal en Laredo, Cantabria.
- 160 Apartamentos, Garajes y Urbanización, edificio Escala en Laredo, Cantabria.
- 34 Apartamentos, Oficinas y Garajes en Laredo, Cantabria.
- 16 Viviendas en Colindres, Cantabria.
- 20 Viviendas y Garajes en el Arenal en Laredo, Cantabria.
- 30 Viviendas y Garajes en Castro Urdiales, Cantabria.
- 36 Viviendas Adosadas, "Urb. El Bosque" en Laredo, Cantabria.
- 8 Viviendas Adosadas Unifamiliares en Liendo, Cantabria.
- 49 Viviendas, Locales y Garajes en Castro Urdiales, Cantabria.
- 25 Viv. Adosadas, Apart-hotel, Garajes y Locales en Laredo, Cantabria.
- 40 Viviendas y Garajes en Colindres, Cantabria.
- 16 Viviendas Adosadas, Oficinas y Garajes en Laredo, Cantabria.
- 156 Viv. Centro Comercial, Centro Deportivo y Urbanización en Costa Teguise, Lanzarote.
- 40 Viviendas, Locales y Garajes en Colindres, Cantabria.
- 6 Viviendas Adosadas, Centro Comercial y Garajes en Laredo, Cantabria.
- 24 Viviendas y Garajes en la c/ Sinesio Delgado, Madrid.
- 105 Viv., Locales, Garajes y Urbanización en Ponferrada, León.
- 24 Viviendas, Locales Comerciales y Garajes en Playa San Juan, Tenerife.
- 30 Viviendas y Garajes en el Puerto de la Cruz, Tenerife.
- 88 Apartamentos y Garajes en el Puerto de la Cruz, Tenerife.
- 24 Viviendas y Garajes en la c/ Luis Ruiz, Madrid
- 30 Apartamentos y Locales Comerciales en Playa de San Juan, Tenerife.
- 8 Apartamentos y Locales Comerciales en Arona, Tenerife.
- 22 Viviendas Adosadas en la c/ San Andrés en Cercedilla, Madrid.
- 8 Viviendas y Garajes en la c/ Tagora en Granadilla, Tenerife.
- 12 Viviendas y Garajes en la c/ La Unión, en Adeje, Tenerife.
- 16 Viviendas y Garaje robotizado en la c/ López de Hoyos, Madrid.

## Trabajos realizados

### Viviendas de Promoción Privada

- 86 Viviendas y Garajes en la c/ Matadero, Madrid.
- 298 Viviendas, Locales y Garajes en la c/ Terradas, Getafe, Madrid.
- 17 Viviendas y Garajes en la c/ de Abajo, Guía de Isora, Tenerife.
- 6 Viv. en San Cristóbal de la Laguna, Tenerife.
- 46 Viviendas y Garajes en la c/ Alcorta, Madrid.
- 156 Viviendas y Garajes en la parcela R-33B, Ciempozuelos, Madrid.
- 12 Viviendas y Garajes en la c/ Luis Cabrera, Madrid.
- 24 Viviendas en Calatarida San José, Ibiza.
- 73 Viv., Locales y Garajes en la manzana 6 , Ibiza.
- 7 Viviendas y Garajes en la c/ Villanueva en Guía de Isora, Tenerife.
- 26 Viviendas, Locales y Garajes en la c/ Florida en Aranjuez, Madrid.
- 6 Viviendas y local Comercial en la c/ Joaquín Costa, Madrid.
- 192 viviendas y Garajes en la parcela P-48 en "El Palm-mar", en Arona, Tenerife.
- 33 Viviendas y Garajes en la c/ Las Rosas en Tejina de Isora, Tenerife.
- 4 Viviendas en la c/ Diamante, Madrid.
- 48 Viv. en el área de Reparto nº 3, Parcela M-1 en Pozuelo de Alarcón, Madrid.
- 14 Viviendas y Garajes en la c/ Morro Afonso, en Tijoco, Adeje, Tenerife.
- 76 Viviendas y Garajes en la parcela nº2 " El Montecillo", Las Rozas, Madrid.
- 36 Viviendas y Garajes en la c/ Bujeque, La Camella, Arona, Tenerife.
- 26 Viviendas y Garajes en la Camella, Arona, Tenerife.
- 4 Viviendas en la Avda. Isora, Guía de Isora, Tenerife.
- 161 Viviendas y Garajes en la c/ Bausa, Madrid.
- 122 Viviendas, Locales y Garajes en la parcela A-28-2 " Las Tablas", Madrid.
- 63 Viv. en / Ruiz de Alarcón, San Sebastián de la Gomera.
- 50 Viviendas, Locales y Garajes en la c/ Platerías, Madrid.
- 256 Viv., Locales y Garajes en las parcelas RC-5 y RC-6, P.P. "Arroyo del Santo", Madrid.
- 110 Viv. en la parcela 17 del P.P. SUNP-R1 de Coslada, Madrid.
- 17 Viviendas y Garajes en la c/ de la Iglesia, Cabo Blanco, Arona, Tenerife.
- 88 Viviendas, Locales y Garajes en la c/ Ntra. Sra. Del Carmen, Madrid.
- 5 Viviendas y Garajes en Playa San Juan, Tenerife.
- 22 Viviendas Locales y Garajes en la c/ de la Iglesia, en Cabo Blanco, Tenerife.
- 329 Viviendas, Locales y Garajes en el " Cocheron de la Villa", Madrid.
- 361 Viviendas y Garajes en la c/ Serrano Galvache, Madrid.
- 31 Viviendas y Garajes en la parcela RC-32 en Pozuelo de Alarcón, Madrid.
- 8 Viviendas y Garajes en Cabo Blanco, Arona, Tenerife.
- 26 Viviendas y Garajes en la Avda. Isora, Guía de Isora, Tenerife.
- 6 Viviendas y Garajes en Playa San Juan, Guía de Isora, Tenerife.
- 6 Viviendas y Garajes en la c/ Córdoba, San Cristóbal de la Laguna, Tenerife.
- 44 Viviendas, Locales y Garajes en la c/ Aquitania, Madrid.
- 6 Viviendas y Garajes en el Valle de San Lorenzo, Tenerife.
- 36 Viv. en la vía de Ronda, San Sebastián de la Gomera, La Gomera.

### Viviendas de Promoción Privada

- 6 Viviendas y Garajes en la c/ Huelva, San Cristóbal de la Laguna, Tenerife.
- 74 Viv. en la parcela nº2 del "área de Oportunidad" en Majadahonda, Madrid.
- 16 Viviendas, Locales y Garajes en la Avda. de Isora, Guía de Isora, Tenerife.
- 62 Viviendas, Locales y Garajes en la Avda. de Córdoba, Madrid.
- 10 Viviendas Unifamiliares Adosadas en Chio, Guía de Isora, Tenerife.
- 23 Viviendas Adosadas en La Lomada, San Sebastian de la Gomera, La Gomera.
- 34 Viviendas Adosadas en la parcela M-5, Fañabe, Adeje, Tenerife.
- 35 Viviendas Adosadas en la parcela M-3, Fañabe, Adeje, Tenerife.
- 68 Viviendas Adosadas en la parcela M-2, Fañabe, Adeje, Tenerife.
- 37 Viviendas Adosadas en la parcela M-4, Fañabe, Adeje, Tenerife.
- 55 Viviendas Adosadas en la parcela M-6, Fañabe, Adeje, Tenerife.
- 41 Viv. Adosadas en la parcela "N" SAU-A en San Martín de la Vega, Madrid.
- 35 Viv. Adosadas en la parcela "A" SAU-A en San Martín de la Vega, Madrid.
- 38 Viv. Adosadas en la parcela "K" SAU-A en San Martín de la Vega, Madrid.
- 74 Viv. Adosadas en la parcela "J" SAU-A en San Martín de la Vega, Madrid.
- 6 Viviendas Adosadas en la c/ Toscana, Madrid.
- 8 Viv. Adosadas en la c/ Constantino Rodríguez, Pozuelo de Alarcón, Madrid.
- 4 Viviendas Adosadas en la c/ El Calvario, Tacoronte, Tenerife.
- 3 Viviendas Adosadas en Barranco Hondo, Candelaria, Tenerife.

### Viviendas de Promoción Pública y VPO

- 91 Viviendas y Garajes de VPO para el IVIMA, en Villaverde, Madrid.
- 58 Viviendas y Garajes de VPO para el IVIMA en Valdeacederas, Madrid.
- 12 Viv. Locales y Garajes de VPO para el IVIMA, en Valdeacederas, Madrid.
- 56 Viviendas y Garajes de VPO para el IVIMA en Arganda del Rey, Madrid.
- 44 Viviendas y Garajes de VPO para el IVIMA en "Las Rosas", San Blas, Madrid.
- 256 Viviendas de remodelación para el IVIMA en la Vía de Villaverde, Madrid.
- 57 Viviendas y garajes de VPO para el IVIMA en Valdeacederas, Madrid.
- 60 Viviendas y Garajes de VPO para PROVICAM en Arganda del Rey, Madrid.
- Derribo de 645 Viviendas, para el IVIMA, en la UVA de Villaverde, Madrid.
- 18 Viviendas y Garajes de VPO, promoción privada, en Rasines, Cantabria.
- 12 Viviendas y Garajes de VPO, promoción privada, en Rascafría, Madrid.
- 380 Viviendas y Garajes de VPO, promoción privada, en Santander.
- Derribo de 288 Viviendas, para el IVIMA en San Blas, Zona 1, Madrid.
- Derribo de Viviendas, para el IVIMA en la Plaza de Castilla, Madrid.
- Derribo de 20 Viviendas, para el IVIMA en "El Rancho del Cordobés", Madrid.
- 53 Viviendas de Remodelación de VPO para el IVIMA, Alcalá de Henares, Madrid.
- 20 Viv. de VPO para la Consejera de Obras Públicas, en Castro Urdiales, Cantabria.
- 174 Viv. y garajes de VPO para el IVIMA, Arganda del Rey, Madrid.
- 30 Viv. y Garajes de VPO para la Consejera de Obras Públicas en Santoña, Cantabria.

## Trabajos realizados

### Viviendas de Promoción Pública y VPO

- 161 Viv. Adosadas, de VPO, para el IVIMA, en la UVA de Villaverde, Madrid.
- 30 Viviendas y Garajes de VPO, promoción privada, en Rascafría, Madrid.
- 18 Viv. Adosadas de VPO, promoción privada, en Las Rozas, Madrid.
- Remodelación de 56 Viv. y garajes de VPO para el IVIMA, en Arganda del Rey, Madrid.
- 24 Viv. y garajes de VPO para el IVIMA, en Fuencarral "B", Madrid.
- 42 Vivienda y Garajes de VPO, Unidad Vecinal 4, en Entrevías, Madrid.

### Centros Comerciales

- Gran Superficie Comercial y Aparc. en la parcela B-1 en Adeje, Tenerife.
- Gran Superficie Comercial, Ocio y Aparc. en "las Chafiras II", San Miguel de Abona, Tenerife.
- Superficie Comercial y Aparcamientos en el Paseo de la Florida, Alfaro, La Rioja.
- Edificio para Centro Comercial AKI Bricolaje, en Alcalá de Henares, Madrid.
- Acondicionamiento de local para AKI Bricolaje en Torreón de Ardoz, Madrid.
- Superficie Comercial y Aparc. en la Manzana 3, San Pedro de Alcántara, Málaga.
- Gran Superficie Comercial, Hipermercado y Aparc. en Alcalá de Henares, Madrid.
- Superficie Comercial y Aparcamientos en la c/ Rafaela Ibarra, Madrid.
- Superficie Comercial y Aparcamientos en el Polígono 5 de Huecas, Toledo.
- Propuesta de Reforma y Ampliación para edificio de Gran Superficie Comercial, en Orense.
- Propuesta de Reforma y Ampliación para edificio de Gran Superficie Comercial, en "El Troncal", Vigo.
- Antep. de dotación Comercial en el Ámbito del Hospital "La Paz", Madrid.
- Edificio para Fábrica de Bebidas, para Marie-Brizar, en Chichón, Madrid.
- Gran Superficie Comercial, Hipermercado y Aparcamientos en Getafe, Madrid.
- Superficie Comercial y Aparcamientos en Playa de Arena, Tenerife.
- Anteproyecto para Gran Superficie Comercial en Querétaro, México, para Alcampo.
- Anteproyecto para Gran Superficie Comercial en México DF, para Alcampo.
- Anteproyecto para Gran Superficie Comercial en Oviedo para Alcampo.
- Anteproyecto para Centro Comercial en Almendralejo para Carrefour.
- Anteproyecto para Centro Comercial en Granada para Carrefour.
- Anteproyecto para Centro Comercial en Manzanares para Carrefour.
- Anteproyecto para Centro Comercial en Teruel para Carrefour.
- Anteproyecto para Centro Comercial en Tomelloso para Carrefour.
- Anteproyecto para Centro Comercial en Valdepeñas para Carrefour.
- Anteproyecto para Centro Comercial en Castellón para Carrefour.
- Anteproyecto para Centro Comercial en Calpe para Plenix.
- Anteproyecto para Centro Comercial en San Juan para Plenix.
- Anteproyecto para Centro Comercial en Villajoyosa para Plenix.
- Anteproyecto de Centro Comercial en Burgos para Sabeco.
- Anteproyecto de Centro Comercial en Guadalajara para Sabeco.

### Edificios de Oficinas

- Oficinas para Heracles Investissement en Madrid.
- Edificio para oficinas y almacenes en Tres Cantos, Madrid.
- Proyecto de reforma y Ampliación Integral de edificio en la c/ Serrano nº 67, para la sede del Banco Nacional de Paris, Madrid.
- Proyecto de reforma y Ampliación Integral de edificio en la c/ Doctor Esquerdo nº 138-138, para la sede del Banco Nacional de Paris, Madrid.
- Red de Oficinas y Agencias para España de Reale Seguros.
- Reforma de las planta 4ª y 5ª del (INSS), en la c/Fuencarral nº 77, Madrid.

### Sanitario

- Edificio Casa del Mar para el Instituto Social de la Marina en Colindres, Cantabria.
- Edificio Casa del Mar para el Instituto Social de la Marina en Castro Urdiales, Cantabria.
- Edificio Casa del Mar para el Instituto Social de la Marina en Santander, Cantabria.
- Reforma Casa del Mar para el Instituto Social de la Marina en Santoña, Cantabria.
- Guardería Infantil para el (INAG) en Rincón de Soto, La Rioja.
- Edificio para Hogar de Ancianos para (ASVAT) en Santo Domingo de la Calzada, La Rioja.
- Edificio para la Sede de la Cruz Roja en Logroño, La Rioja.
- Reforma Integral de la Sede del Instituto Social de la Marina en la c/ Serrano nº 22, Madrid.
- Edificio para Centro Médico Asistencial para la Consejería de Salud de la Comunidad de Madrid en el Boalo, Madrid.
- Reforma para el edificio de la Casa Cuna para INAG, en la Avda. del Valle, Madrid.

### Educativo

- Edificio para Centro Cultural Sta. Petronila en Villaverde, Madrid.
- Edificio, implantación de la LOGSE, en el IES nº 2 en Colmenar Viejo, Madrid.
- Anteproyecto de Centro de Formación Profesional, para el Ministerio de Educación y Ciencia, en Cabezón de la Sal, Cantabria.
- Ampliación de Centro de Formación Profesional, para el Ministerio de Educación y Ciencia, Cantabria.
- Edificio para Colegio 4 Unidades de Educación Especial (GT) en el CP Ramón y Cajal, para el Ministerio de Educación en Mostoles, Madrid.
- Edificio para Colegio 2 Unidades de Educación Especial, Centro Escolar Severo Ochoa, para el Ministerio de Educación en Mostoles, Madrid.
- Rehabilitación del Edificio Fundación Centro Manzanedo en Santoña, Cantabria.
- Edificio para Colegio 4 Unidades de Educación Especial (GT) en el CP Pío Baroja, para el Ministerio de Educación en Mostoles, Madrid.
- Restauración y Reconstrucción de casa-palacio del siglo XVII para Casa de la Cultura en el Ayto. de Navalcarnero, Madrid.
- Restauración y Reconstrucción de palacete para Centro Cívico en el Ayto. de Navalcarnero, Madrid.

## Trabajos realizados

### Industrial

- Oficinas y Talleres para la red Nacional de Concesionarios de Rover y Land-Rover.
- Edificio para Nave Industrial de 8.000 m2 en Rivas-Vaciamadrid, Madrid.
- Edificio para Nave Industrial de 2.600 m2 en el polígono industrial "El Henares" en Guadalajara.
- Edificio para 2 Naves Industriales y Oficinas en Navas del Rey, Madrid.
- Edificio para 5 Naves Industriales en Laredo, Cantabria.
- Edificio para Nave Industrial en Loeches, Madrid.
- Edificio para Nave Industrial en Arganda del Rey, Madrid.
- Reforma de la Lonja y Oficinas de la Lonja de Pescadores de Colindres, Cantabria.
- Edificio para Fábrica de Hielo en el Puerto de Castro-Urdiales, Cantabria.

### Deportivo

- Proyecto de Reforma y Ampliación de Instalación Deportiva en la c/ Rafaela Ibarra, Madrid.
- Anteproyecto de Transformación de los Campos de Deporte de la Zona Sur, para la Universidad Complutense, Madrid.
- Anteproyecto de Polideportivo de Alto rendimiento para la Universidad Complutense, Madrid.
- Anteproyecto para Instalación Deportiva con área Comercial en la calle La Maso, Madrid.
- Edificio para Polideportivo para Pabellón de Gimnasia en el C.P. Jorge Guillen, para el Ministerio de Educación Nacional, en Mostoles, Madrid.
- Edificio para Polideportivo para Pabellón de Gimnasia en el C.P. Vicente Alexandre, para el Ministerio de Educación Nacional, en Mostoles, Madrid.
- Proyecto de Reforma de las Instalaciones del campo de rugby de la Ciudad Universitaria de Madrid.

### Hostelería y Restauración

- Edificio para Hotel en Alajero, La Gomera.
- Edificio para Restaurante, Aparcamiento y Urbanización en Huecas, Toledo.
- Edificio para Restaurante e Instalaciones Deportivas en Cercedilla, Madrid.
- Rehabilitación y Acondicionamiento del Hotel Bajamar en San Cristóbal de la Laguna, Tenerife.

### Asistencias Técnicas y Colaboraciones

- Estudio patológico de la estructura de las viviendas para el IVIMA, en la UVA de Villaverde, Madrid.
- Estudio de Imagen, Proyecto, Control y Seguimiento de todas las oficinas del Grupo Rover en España.
- Estudio de Imagen, Proyecto, Control y Seguimiento de todos los concesionarios del Grupo Rover.
- Asesoría para implantaciones y estudios de viabilidad para la Banca Nacional de Paris.
- Asistencia técnica para la redacción de Proyecto de la Casa de la Cultura de Algete, Madrid.
- Asistencia técnica para la redacción del proyecto de ejecución de 211 viviendas de VPO remodelación en el Camino Alto de San Isidro, Madrid.

### Asistencias Técnicas y Colaboraciones

- Asistencia técnica para la redacción del proyecto de ejecución de 61 viviendas de VPO en Arganda, Madrid.
- Asistencia técnica para la redacción del proyecto de ejecución de Centro Cívico en Velilla de San Antonio, Madrid.
- Estudio de Imagen, Proyecto, Control y Seguimiento de todas las oficinas del Grupo Reale en España.
- Colaboración con la Empresa inglesa, Brockhouse, en el desarrollo del sistema industrializado CLASP.
- Colaboración con la Empresa Obrascón, en el desarrollo de sistemas constructivos industrializados.

### Trabajos para entidades financieras

- Accesoría para implantaciones y estudios de viabilidad para Consejo España
- Accesoría para implantaciones y estudios de viabilidad para la Banca Nacional de Paris.
- Desarrollo de proyectos y entrega final de viviendas para Banesto.
- Arquitectos Tasadores de GEVASA
- Proyecto de Sucursal de la BNP en Bilbao

### Concursos

- 251 viviendas de VPO en la Corredoira, Oviedo.
- 106 viviendas y garajes de VPO, para el IVIMA, en la parcela 4.1.B en Leganes Norte, Madrid.
- 106 viviendas y garajes de VPO, para el IVIMA, en la parcela 4.1.A en Leganes Norte, Madrid.
- 120 viviendas y garajes de VPO, para el IVIMA, en la parcela EMC-4 en Pavones, Madrid.
- 120 viviendas y garajes de VPO, para el IVIMA, en la parcela EMC-8 en Pavones, Madrid.
- 60 viviendas y garajes de VPO, para la EMV, en la parcela RC-21 en el Polígono "Las Rosas", Madrid.
- 56 viviendas y garajes de VPO, para la EMV, en la parcela nº1 en el Plan Parcial 1.9, Madrid.
- 100 viviendas y garajes de VPO, para la EMV, en la parcela nº168 en "el Querol", Hortaleza, Madrid.
- 100 viviendas y garajes de VPO, para la EMV, en "el Ámbito de Delicias" c/ Tomas Bretón, Madrid.
- 44 viviendas y garajes de VPO, para la EMV, en el Estudio de detalle 1-1(2) San Francisco el Grande, Madrid.
- 72 viviendas y garajes de VPO, para el IVIMA, en el Alto de San Isidro, Madrid.
- 44 viviendas y garajes de VPO, para la EMV, en la c/ Las Moreras, Madrid.
- 96 viviendas y garajes de VPO, para la EMV, en el Polígono "Las Aves", Madrid.
- 24 viviendas y garajes de VPO, para la EMV, en "Rancho del Cordobés" Madrid.
- 44 viviendas y garajes de VPO, para la EMV, en el Sector "Tres Olivos" Madrid.
- 42 viviendas y estudios complementarios de VPO, para el IVIMA, en Entrevias, Madrid.
- 98 viviendas y estudios complementarios de VPO, para el IVIMA, en el Alto del Arenal, Madrid.
- 117 viviendas y estudios complementarios de VPO, para el IVIMA, en Ventilla, Valdeacederas, Madrid.
- 58 viviendas y estudios complementarios de VPO, para el IVIMA, en Fuencarral, Madrid.
- Colegio para la implantación de la LOGSE, en el IES José de Churruiguera en Leganes, Madrid.
- Colegio para implantación de la LOGSE, ampliación (8+2UCS) en el IES la Fortuna en Leganes, Madrid.



---

## Concursos

---

- Colegio para implantación de la LOGSE, ampliación (8+2UCS) en San Agustín de Guadalís, Madrid.
- Colegio para implantación de la LOGSE, ampliación (8+2UCS) en el IES Villa del Prado, Madrid.
- Hospital fase II del Plan Directo del Hospital "San Dureta".
- Centro cívico en el Barrio 4, Alcobendas, Madrid.
- Gran superficie comercial, hipermercado, locales y aparcamiento para Alcampo en Oviedo.
- Edificio para centro de salud en "Puerto Lumbreras" para el (INSS) en Santander. Cantabria.
- Proyecto para la Sede de la Asamblea Regional de la Comunidad de Cantabria.
- Proyecto para la Sede Cultural del Gobierno de la Rioja.
- Concurso restringido para la Sede Provincial del INSS en la c/ López de Hoyos, Madrid.
- 67 viviendas de VPO de promoción pública en Soria.